

momi

Portaria Remota





A portaria remota, ou portaria virtual, é a virtualização da portaria, através do uso do serviço online de uma central de monitoramento. O serviço só é possível através de recursos integrados como soluções em CFTV, controle de acesso, acionamento remoto de comandos e telefonia IP.

A Moni está presente há mais de 17 anos no segmento de segurança eletrônica, atuando em conformidade com as inovações do mercado. A portaria remota se destaca em meio à necessidade crescente de buscar por segurança e, nesse pilar, a Moni se posiciona como autoridade no mercado, uma vez que é referência em soluções integradas.

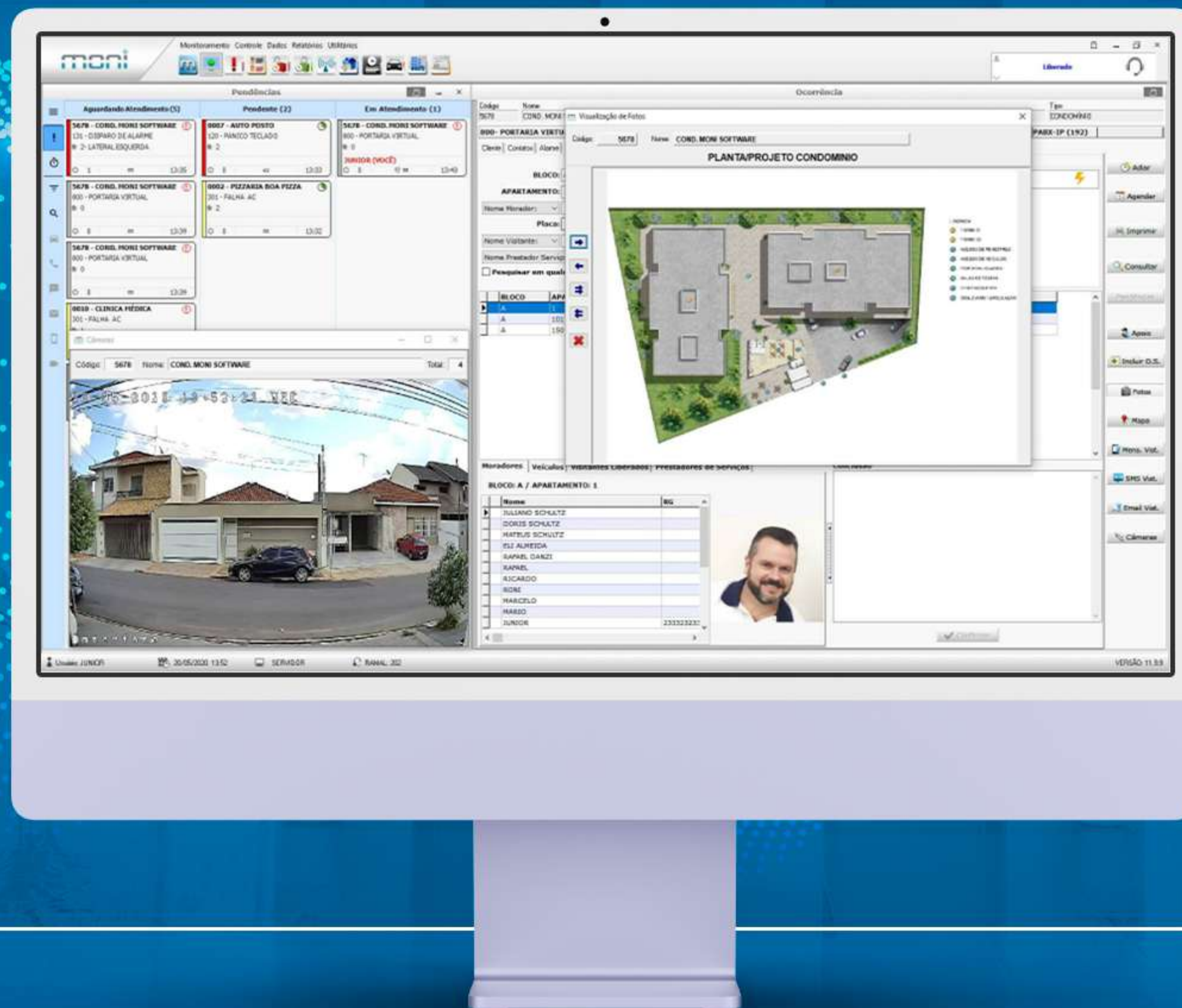

+ agilidade na operação



Visualização total do condomínio



Acionamento de comandos remotos



Controle total de eventos



Controle das centrais de alarmes e demais dispositivos de segurança



Atendimento imediato via VoIP

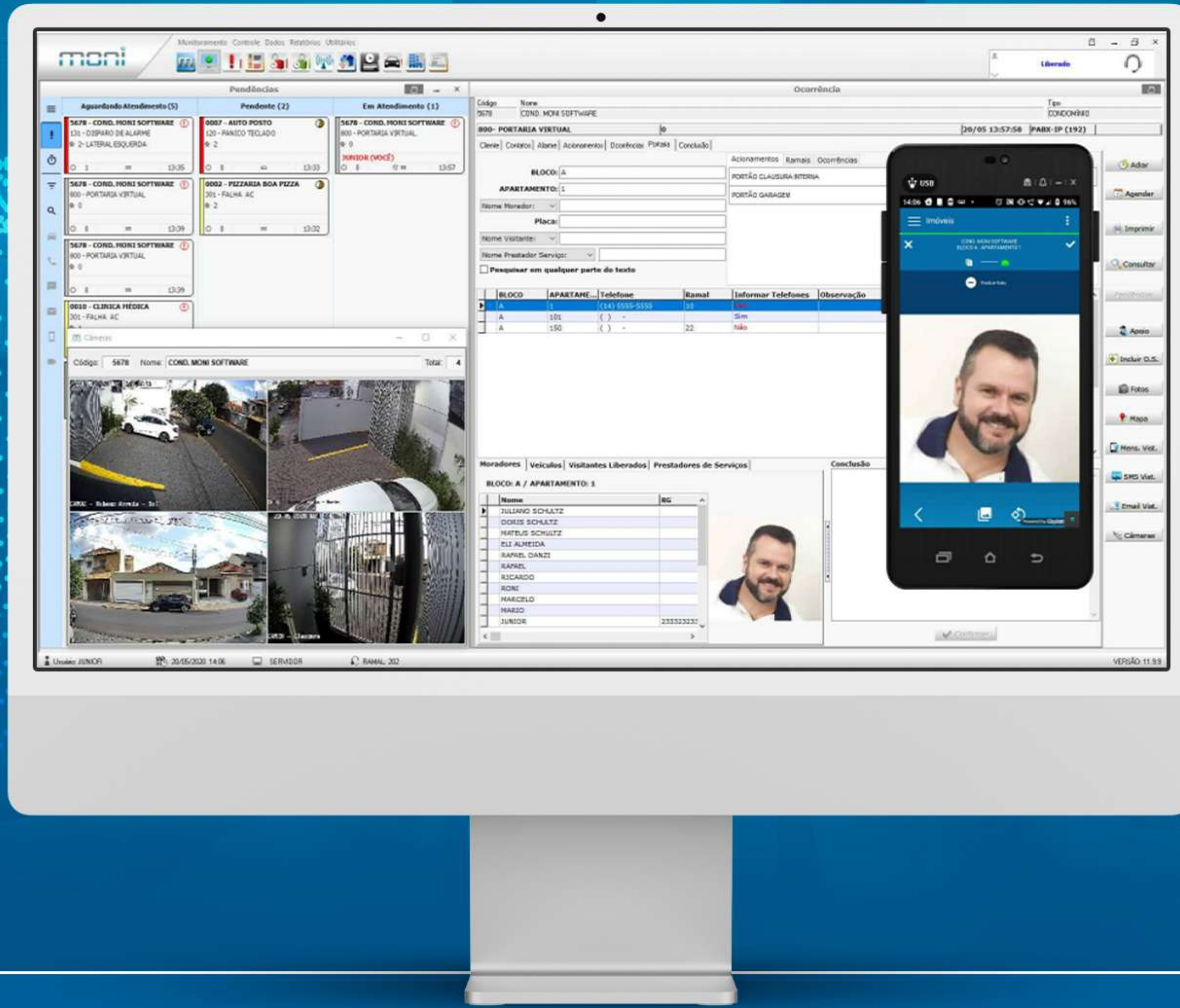

+ integração com aplicativo para moradores



previsão de visitas



alteração de dados cadastrais



liberação de visitantes



autonomia

QR Code

Possibilita ao condômino gerenciar, a partir do Moni Mobile, os cadastros dos apartamentos e gerar QR Code para visitantes. Isso diminui consideravelmente o trabalho de manutenção de cadastros feito pela central de monitoramento, pois ficará na palma da mão dos moradores.

Possibilidade de gerar QR Code pelo Moni a partir de integrações para que os moradores dos condomínios enviem a seus convidados e com isso a entrada seja automatizada.



Chave digital

A função chave digital do Moni Mobile é amplamente utilizada na portaria remota, pois possibilita a abertura remota de portas por pessoas previamente cadastradas, relevando itens de segurança como triangulação satelital, que possibilita que a ação possa ocorrer somente quando a pessoa estiver na área do condomínio.

www.monissoftware.com.br

moni



monissoftware.com.br | (14) 3235-3800

R. Rubens Arruda, 15-37 - Jd. Estoril - Bauru - SP